TOM

Tome Darasse

les Minou Kinis 1

ATTENTION PLAGES LIBRES !

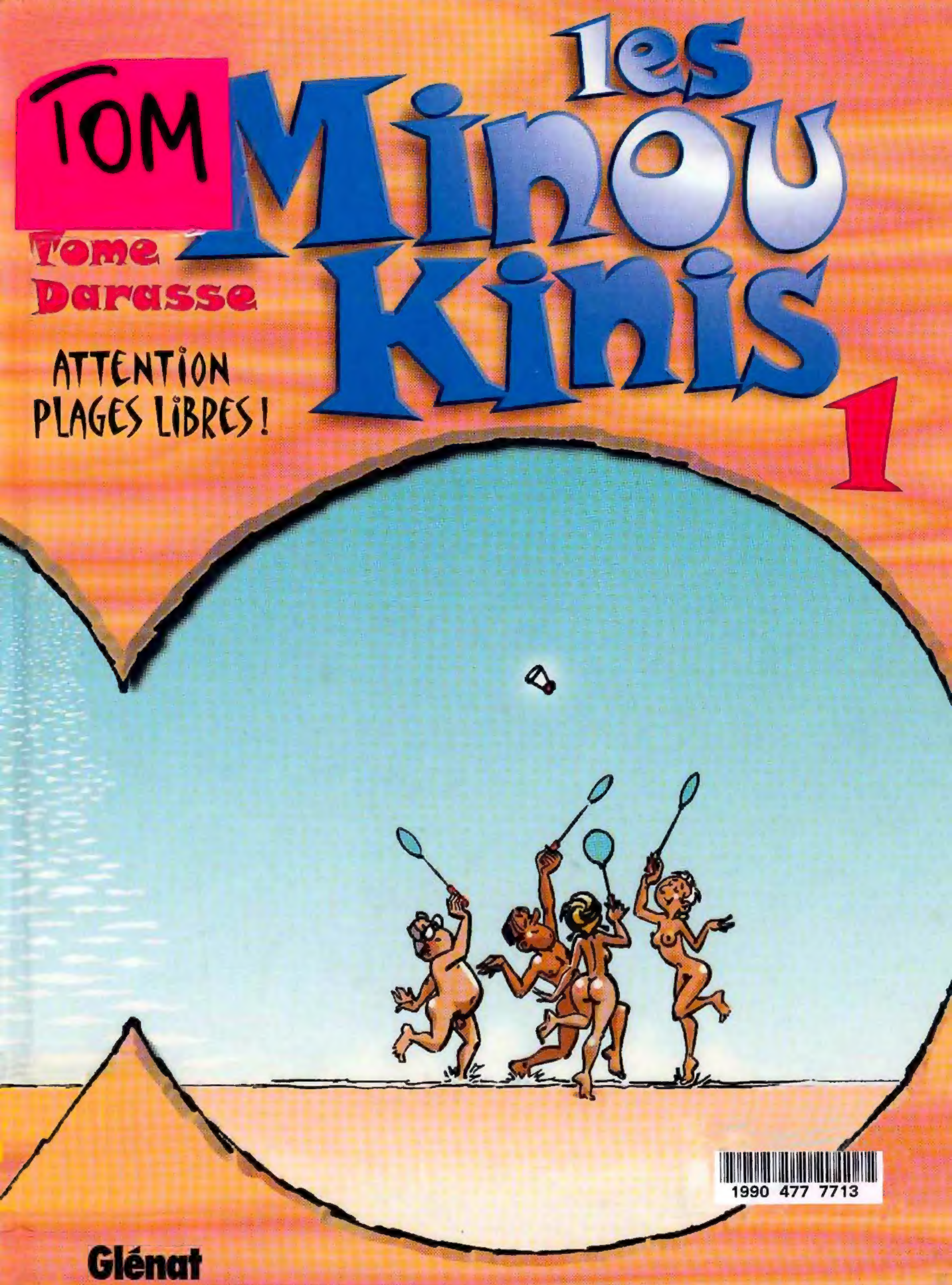

1990 477 7713

Glénat

les Minou Kinis

A Pierre Perret

qui le premier

a introduit son zizi

dans toutes les mémoires,

et à nos mamans

qui nous ont vus

tout nus.

TOME

DARASSE

CÉCILE

les Minou Kinis

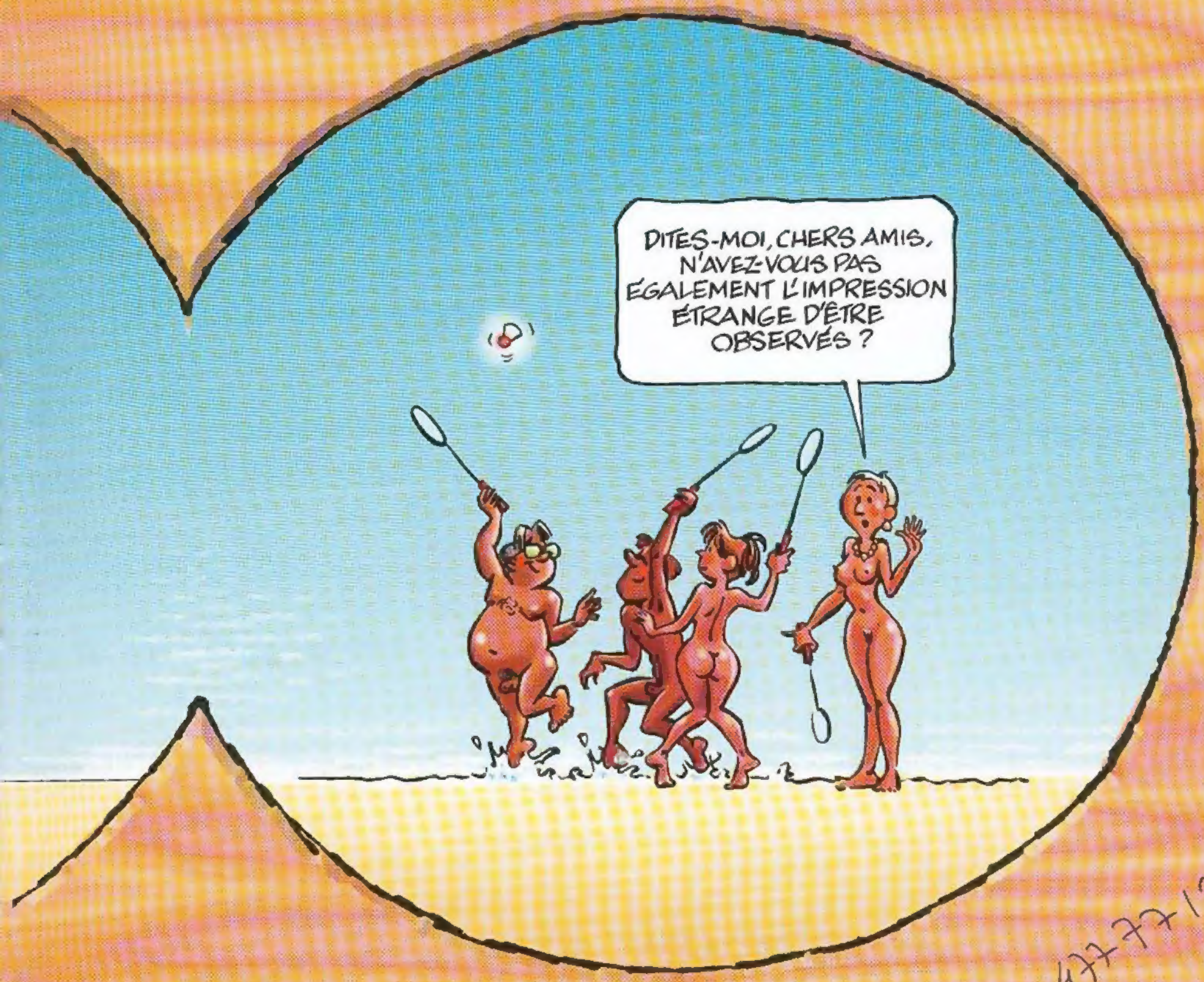

47777 13

Glénat

Observez bien cette illustration...
Elle représente, à quelques détails près, l'univers dans lequel chaque année, des millions d'entre nous choisissent de passer quelques semaines de loisirs pourtant durement gagnées...
Effrayant, non?
Si votre intention est de les suivre, refermez cet ouvrage! Il n'est pas pour vous. Nous vous demandons de nous excuser pour le temps que vous venez de nous consacrer.
Si au contraire vous vous interrogez encore sur la destination de vos prochaines vacances, jetez un coup d'oeil à la page **13** et imaginez ce qu'elles pourraient être...
Si vous voulez savoir comment les personnages de cet album ont pris une décision qui a changé leur vie, alors lisez ce qui suit.
Bon amusement!

Les auteurs.

QUOI ?! UNE ÎLE NATURISTE !?

CHUUT ! UN PEU DE DISCRÉTION, NADÈGE ! LES DOMESTIQUES POURRAIENT NOUS ENTENDRE !

..ET PUIS "NUDISTE" ! PAS NATURISTE... IL Y A UNE GRANDE DIFFÉRENCE, MA CHÈRE !

DES VACANCES TOUS NUULUS ! COMME LES INDIGÈNES DES ÎLES C'EST D'UN CHIC EXQUIS ! GONZAGUE, SÉGOLÈNE, ANTOINE-DIDIER ET JACQUES-HUBERT VONT A-DO-RÉEER !...

PROUT MA CHÈRE

PROUT

ENFIN UN PEU D'INATTENDU !

16H 59 !.. VOTRE THÉ ET VOS SCOTISH DELIGHTS, LADY SYBIL.

HEU... DANS MA CHAMBRE, POUR UNE FOIS, FENIMORE J'ARRIVE !...

PROUT

OUIT HI HI

MA CHÈRE

BIEN, MADAME ! COMME IL PLAIRA À MADAME..

J'AI RÉSERVÉ LES BILLETS ! N'EST-CE POINT DÉLICIEUSEMENT CHARMANT ?

...ET SI PRATIQUE ! POUR UNE FOIS, JE M'EN SORTIRAI AVEC MOINS DE DIX VALISES, HI HI !

PROUT

PROUT

MA CHÈRE

À TOUT À L'HEURE, TRÈS CHÈRE ! RENDEZ-VOUS AU MANÈGE !

JE COURS ME CHANGER, DARLING !...

UNE DERNIÈRE FOIS ! HI, HI !

TOUMTOU-
♫ TOUM ♪

♪♫ LALALALALAAA ♫♪

HOUHOU

PROUT MA CHÈRE

HIHI

TOUT NUUUS! COMME C'EST CHARMANT!

MA CHÈRE

ET POUM! ET POUM!

SMASH! MA CHÈRE

POUM!

PIF!

OUIIii!

BROUM

?

F... FENIMORE!

JE VOIIIIS ... JE VOIIIIS JE VOIS...

L... L'AMOUR?...

EGJACTEMENT! Z'EST EGJACTEMENT ZE QUE JE VOIS! DE L'AMOUR!

L'AMOUR! ENFIN! UN BEAU BARBU UN PEU ROND, D'ÂGE MÛR! LES JEUNOTS D'AUJOURD'HUI NE PENSENT QU'À LEUR CARRIÈRE...

GLOP!

COMMENT EST-IL? VIIITE, DITES-MOI TOUT, SARMA! JE VEUX TOUT SAVOIR! QUE VOYEZ-VOUS?

JE NE VOIS PLUS RIEN!

MON VERRE EST VIDE! HÉLAS, JE NE LIS L'AVENIR QUE DANS LES VERRES DE VIN PLEINS!...

OÙ AVAIS-JE LA TÊTE... TENEZ!

ALORS! COMMENT LE VOYEZ-VOUS?!

BEAU, BARBU, ROND, D'ÂGE MÛR. ET EN PLUS, IL EST AU CHÔMAGE...

MON RÊVE! ENFIIIN! SARMA, VOUS ÊTES UNE VOYANTE EXTRAORDINAIRE! VITE! DITES-MOI OÙ JE VAIS LE RENCONTRER!...

ZA... Z'EST PLUS DUR À LIRE! POUR ZA, J'AI BESOIN DE TOUTE UNE BOUTEILLE DE RHUM!...

GLOP!

ALORS?

AAAH! JE VOIS! JE VOIS TRRRÈS DISTINCTEMENT! DES COCOTIERS, LE SOLEIL... ...HIPS!...

UNE ÎLE! UNE ÎLE DANS LES ANTILLES!

HIPS!

RHUM AGRICO

DELICE DES SAINTE

JE TE PRÉVIENS ! SI TU FAIS ÇA... JE TE **QUITTE !**

MAIS M'MAN...

... MAIS MÈRE, VOUS NE POUVEZ PAS FAIRE CELA... JE VEUX DIRE... ME QUITTER... VOUS ÊTES MA MÈRE !...

C'EST BIEN CE QUE JE DIS !

FILS INGRAT !

LE MARIAGE DE LA TANTE ERNESTINE EST PEUT-ÊTRE LA DERNIÈRE OCCASION DE LA VOIR VIVANTE ! ET JE NE SAURAI PAS OÙ ME METTRE SI J'Y VAIS SANS MON FILS, SOUS PRÉTEXTE QU'IL DOIT ÊTRE PRÉSENT À JE-NE-SAIS QUEL CONGRÈS ORGANISÉ PAR LE PRÉSIDENT DE SA BANQUE ! IL N'Y A PAS QUE L'ARGENT, DANS LA VIE ! T'AS QU'À LUI DIRE QUE TU AS UN EMPÊCHEMENT !...

MAIS... MÈRE C'EST MOI, LE PRÉSIDENT

ET... JE VAIS DEVOIR RACCROCHER...

JE SUIS EN RÉUNION... ET...

TIRLILI ILI TIRLILI

C'EST LE TÉLÉPHONE PORTABLE DE MONSIEUR... MONSIEUR DEVRAIT PEUT-ÊTRE RÉPONDRE...

ON M'APPELLE SUR UNE AUTRE LIGNE...

...ALLÔ !

C'EST ENCORE MOI !

N'ESSAYE PAS DE RACCROCHER AU NEZ DE TA PROPRE MÈRE ! GROSSIER MERLE !

TU M'ÉCOUTES, QUAND JE PARLE ?

UN FAX, MONSIEUR LE PRÉSIDENT... D'UN AMI...

...IL EST SEULEMENT MARQUÉ "VIENS TOUT DE SUITE !" J'AI PENSÉ QUE...

C'EST MARCO ! UN AMI D'ENFANCE QUI VIT NU DANS UNE ÎLE SOUS LES TROPIQUES !

FIRMIN ! RAPPELEZ MA... HUM... MÈRE, ET DITES LUI QUE SI ELLE VEUT ME JOINDRE, QU'ELLE APPELLE SUR LE PORTABLE !

LESTER, JE VOUS NOMME PRÉSIDENT... JE SERAI ABSENT QUELQUES TEMPS !

THIBAUD ! THIBAUD ! JE NE T'ENTENDS PLUS !

SOYEZ GENTIL DE JETER CECI PAR LA FENÊTRE !

QUOI?
ENCORE UN SAC! MAIS MA PAROLE, TU LES MANGES?!
ET PUIS TOUTES CES COULEURS ET CES FERMETURES ÉCLAIR C'EST TROP MODERNE! ON VA PENSER QUE JE SUIS MARIÉ À CLAUDIA SHIFFER!
JE SAIS PAS LES FAIRE SORTIR D'UN KEFFIEH, MOI, LES BILLETS !
ATTENDEZ! J'AI LÀ UN MODÈLE QUI POURRAIT VOUS CONVENIR...
?
REGARDEZ LE VOLUME QU'IL Y A LÀ-DEDANS! QUAND VOUS L'AUREZ REMPLI, VOUS AUREZ PEINE À CROIRE QUE TOUT CELA A PU Y ENTRER...
BIEN SÛR, SOUS CETANGLE...
EN PLUS, IL EST EN PROMOTION! ON PEUT GAGNER UN VOYAGE SOUS LES COCOTIERS...
AÏSHA! VIENS VOIR, MA PRINCESSE!
JE VOUS EMBALLE...
ENFIN... LE SAC JE VEUX DIRE!
AU FOND, TOUTE CES FERMETURES ÉCLAIR C'EST PRATIQUE! FAUT ÊTRE MODERNE!
ÇA S'OUVRE EN UN CLIN D'OEIL!
MONSIEUR! MONSIEUR!
?
C'EST VOTRE BILLET DE TOMBOLA POUR LE VOYAGE! LE TIRAGE EST DANS DEUX SEMAINES...
ON NE SAIT JAMAIS!

UN MAGASIN D'ALIMENTATION BIO-NATURELLE ?

DE LA NOURRITURE DIÉTÉTIQUE, SI VOUS PRÉFÉREZ !

TARIFS
SAUCES CHIPS
DAUBE CERVELLE
SALADE CREVETTES

HI HI, HAHA, HOHO ! VOUS FAITES CE QUE VOUS VOULEZ ! APRÈS TOUT, C'EST VOUS QUI L'ACHETEZ... MON MAGASIN ...

SANDWICH DAUBE FRITES

... MAIS, ENTRE NOUS... NE VOUS ATTENDEZ PAS À FAIRE FORTUNE ! DANS LE QUARTIER, CE QU'ILS CONSOMMENT, C'EST DU SANDWICH ! ...

VOUS RÉCUPÉREZ UN VIEUX STOCK DE BIDOCHE QUI COMMENCE À FOUETTER...

... HACHOIR, KETCHUP ET DES PIMENTS POUR MASQUER LES EFFLUVES...

"SANDWICH ANDALOU" ! TRENTE BALLES !

"SALADE DE POISSON" !

C'EST VAGUE... Z'IMAGINEZ PAS TOUT CE QU'ON PEUT VENDRE SOUS CE NOM-LÀ !

LES YAOURTS DONT LA DATE EST DÉPASSÉE... PLUS MOYEN DE LES FOURGUER !

VOUS RETIREZ L'ÉTIQUETTE... ZOU !

PILS

COMME NEUF !

BOULETTES MAISON

J'ME SUIS FAIT UN POGNON FOU DANS LA BOUFFE EXPRESS ! ALORS MAINTENANT...

- SMACK -

... J'AI ACHETÉ UN PETIT COMMERCE SOUS LES COCOTIERS ! TOUT AUTRE CHOSE... IMPARABLE ! POUR RÉUSSIR, IL FAUT AVOIR LE NEZ FIN ! ...

JE VOUS LAISSE, J'AI UN AVION DANS DEUX HEURES !

SHIPS

VII 40

GLA
SNIIIRFL
GLA
ATTENTION SOL GLISSANT
GLA
SGNIIIRFL
GLA?
GLA
GLA
SGNIIIIRFL
GLA?
GLA
GLA?
GLA?
SGNIIIIRFL
AAAT...
AAAT...
TCHAA!
ENVOLEZ-VOUS!
CARAIBES
EYCHELLES
OLYNESIE
BARBADE
SAINTES
SGNIIRFL
RUPIN
ATTENTION SOL GLISSANT
39

VOTRE ATTENTION, TRÈS CHERS AMIIIS, QUE JE VOUS PRÉSENTE EN DEUX MOTS LE DÉCOR DE NOTRE PROCHAINE ESCAPADE...

GONZAGUE VOULEZ-VOUS ACTIVER LE PROJECTEUR, JE VOUS PRIE!

PROUT MA CHÈRE

HU HU!

PROUT

H,HI!

UNE IDÉE EXQUISE!

CERTES!

PROUT

PROUT

MERCI! SUR CETTE ILLUSTRATION, UN TABLEAU QUE NOUS NE CONNAISSONS QUE TROP BIEN! CHAQUE ANNÉE, LE CAUCHEMAR TRADITIONNEL: PLAGES BONDÉES ET POLLUÉES, CHARTERS, SURBOOKÉS ET PROMISCUITÉ! BREF UNE MARÉE HUMAINE ENVAHIT LES SITES ESTIVAUX DANS UN VACARME ASSOURDISSANT!...

POUAH! TRÈS PEU POUR MOI!

HAHA, NE M'EN PARLEZ PAS! C'EST D'UN COMMUN!...

ET VOICI CE QUE JE VOUS PROPOSE: UNE ÎLE TROPICALE, EXQUISE PERDUE DANS SON ÉCRIN DE CORAIL AU BEAU MILIEU DE L'OCÉAN ÉTERNELLEMENT TURQUOISE! RIEN DE BIEN ORIGINAL, ME DIREZ-VOUS...

MAIS, OÙ L'ON PROFITE DES PLAGES EN-TIÉ-RE-MENT **NUUU!**

MA CHÈRE

H,HI

HU,HU

EXQUIS!

CERTES!

HEM, HEU... TRÈS CHÈRE SYBIL, UNE QUESTION ME BRÛLE LES LÈVRES... SUR CETTE ÎLE, SERONS NOUS SEULS? JE VEUX DIRE... EST-CE UNE ÎLE DÉSERTE?!...

JE M'ATTENDAIS À CETTE QUESTION! ET C'EST AVEC UNE CERTAINE JUBILATION QUE JE VOUS RÉPONDS...

NOOON! IL Y AURA D'AUTRES GENS! DES INDIGÈNES, DES VACANCIERS INSPIRÉS... PARMI LESQUELS NOUS NOUS NOUS GLISSERONS LE PLUS NATURELLEMENT DU MONDE!

N'EST-CE PAS TOUT BONNEMENT EXQUIS?

GÉNIAAAL!

J'ADOORE!

INUTILE DE DIRE QU'EN DEHORS DE CE DÉTAIL VESTIMENTAIRE, TOUT SE PASSERA EXACTEMENT DE LA MÊME MANIÈRE! CECI VAUT ÉGALEMENT POUR **VOUS** ANTOINE-DIDIER!

MOI? MAIS GRANDS DIEUX! QUE...

SIBYL, CETTE IDÉE EST TOUT SIMPLEMENT...

EXQUISE!

DARASSE TOME CECILE

BIKINI {bikini} n.m. Costume de bain pour femme, en deux pièces de dimensions très réduites. Nom déposé, du nom de l'atoll du Pacifique où eut lieu une explosion atomique expérimentale, les porteuses de bikini étant supposées produire sur leurs contemporains un effet " explosif ".

MONOKINI {monokini} n.m. La même tenue, allégée, très en vogue depuis les années 80.

MINOUKINI, par extension...

GONZAGUE! NADÈGE! JACQUES-HUBERT! ANTOINE-DIDIER! SEGOLÈNE! REGARDEZ DONC!

PROUT

PROUT

MA CHÈRE

N'EST-CE PAS TOUT BONNEMENT EXQUIS? UN NATIF VIENT NOUS VENDRE DES CRÈMES GLACÉES!

ALLEZ, ZOU! J'EN OFFRE UNE À TOUT LE MONDE!

AVEZ-VOUS DES SORBETS, MON BRAVE? CITRON-AMANDE? PASSION? MANDARINE? COCO?

J'AI DEUX GOÛTS, VANILLE ET CHOCOLAT...

... MAIS LE CHOCOLAT EST VIDE!

DANS CE CAS, POUR MOI, CE SERA VANILLE, VANILLE ET VANILLE, DANS CET ORDRE-LÀ!

HO, HO QUEL EST MAUVAIS!

VOUS AVEZ DES PETITS POTS?

NE SONT-ILS PAS CHARMANTS? HU, HU! COMBIEN VOUS DOIS-JE?

SI JE COMPTE BIEN, ÇA NOUS FERA CENT DIX-SEPT CINQUANTE...

JE SUIS DÉSESPÉREMENT SANS LIQUIDE... MAIS VOUS ACCEPTEZ LES CARTES DE CRÉDIT, BIEN SÛR?

CARTE DE CRÉDIT? SUR UNE PLAGE?

MAIS... PAS DE PROBLÈMES, CHÈRE MADAME...

... VEUILLEZ GLISSER VOUS-MÊME LA CARTE DANS LA MACHINE?

...TU VOIS, THIBAUD, C'EST POUR ÇA QUE JE VIS ICI !

PLAGE LIBRE

... AILLEURS, LES VÊTEMENTS DÉFINISSENT UN STATUT, DES PRIVILÈGES...

SUR UNE PLAGE LIBRE, TOUT LE MONDE EST NU ! PLUS D'A-PRIORI ! PLUS MOYEN DE JUGER LES GENS SUR LEUR SEULE APPARENCE !

...PLUS DE RICHES !
...PLUS DE PAUVRES !
...PLUS DE DIFFÉRENCES !
...PLUS DE COMPLEXES !

...ON EST ENFIN TOUS PAREILS !

AVEC OU SANS GLACE, MADEMOISELLE ?

SANS. MAIS, DITES-MOI, CHER BARMAN...

HEM... VOUS POUVEZ M'APPELER JAMES, MADEMOISELLE...

HEU... ET BIEN, JAMES...

OUI, MADEMOISELLE ?...

JE NE SAIS PAS... C'EST UNE QUESTION UN PEU... EMBARASSANTE !

JE VOUS EN PRIE, MADEMOISELLE !

BON, NOUS SOMMES BIEN AU BAR DE CE QU'IL EST CONVENU D'APPELER UNE PLAGE LIBRE...

"... OÙ LES GENS VONT ET VIENNENT SANS VÊTEMENTS" UN ENDROIT IDYLLIQUE, À N'EN PAS DOUTER, MADEMOISELLE !

GLAGLA

SÛR, JAMES ! MAIS... QUELQUE CHOSE ME CHIFFONNE !

VOUS CHIFFONNE ? MAIS, DITES, MADEMOISELLE !

SI LES CLIENTES SONT... DANS LE PLUS SIMPLE APPAREIL... POURQUOI DONC LE BARMAN RESTE-T-IL HABILLÉ, COMME DANS N'IMPORTE QUEL BAR DU MONDE ?...

TIMIDITÉ ? VOYEURISME ?

NI L'UN, NI L'AUTRE, MADEMOISELLE, JE PEUX VOUS L'ASSURER !

C'EST UNE QUESTION DE SERVICE ! MON TRAVAIL EXIGE UNE PRÉSENTATION DE CIRCONSTANCE...

MAIS, JE VOUS INVITE À OBSERVER PLUS ATTENTIVEMENT !

... MA TENUE N'EST PAS CELLE DE TOUS LES BARMEN DU MONDE !

GLAGLA

HE, MARVIN ! ÇA TE TENTE, UN PETIT DOUBLE, RIEN QU'AVEC MOI ?...

QUOI ? SANS PROTECTION ? SERAIS-TU INCONSCIENTE ?!

MARVIN ! OÙ TU VAS, AVEC TON LATEX ?! JE PARLAIS DU JOKARI ...

MAIS MOI AUSSI ! LES JEUX DE BALLE DANS NOTRE TENUE, C'EST TRÈS RISQUÉ ... ATTENDS QUE JE TE RACONTE !

VIVEZ NUS !

À L'ÉPOQUE, JE MILITAIS ... J'AVAIS PAR EXEMPLE RÉUSSI UN SUPER STREAKING AU MARIAGE DU PRINCE HERITIER À WINDSOR !...

... PAR CONTRE, IL Y A EU CET OPEN DE GOLF ... UNE JOURNÉE NOIRE ... TOUT S'ANNONÇAIT BIEN, POURTANT ... UNE FOULE DE SPECTATEURS ... DES CAMÉRAS PARTOUT ...

... HISTOIRE DE S'AMUSER UN PEU, J'AI DEMANDÉ À UN FRÈRE MILITANT DE M'INSCRIRE UN PETIT SLOGAN DANS LE DOS ...

VIVEZ NUS !

19e TROU

... SUR LE MOMENT, J'AI BIEN RI !...

... MAIS CETTE FOIS, LES FLICS M'ATTENDAIENT ... L'AIR ÉTRANGEMENT CONTENTS ...

UN GREEN À DIX-NEUF TROUS ! BY JOVE ! JE VEUX ESSAYER !...

... SURTOUT LE COMMISSAIRE !

IMMOBILISEZ-LE !...

QUOI ? IL A VRAIMENT ?!...

UN ENVOI D'UNE PRÉCISION DIABOLIQUE ... UNE CHANCE QUE CE JOUR-LÀ, C'ÉTAIT DU GOLF ... ET PAS DU BASKET !...

?

THIBAUD! BEN, QU'EST-CE QUE TU FAIS?!

QUOI! TOI QUI HABITES ICI, TU NE SAIS PAS?

LE SABLE DE CETTE PLAGE A DES VERTUS CURATIVES INNOMBRABLES!

... POUR L'ASTHME, LA PERTE DES CHEVEUX, LES RHUMATISMES... LA CROISSANCE DIFFICILE...

...MAIS SURTOUT: LE RACHITISME, LE SOUS-DÉVELOPPEMENT MUSCULAIRE... CERTAINES ATROPHIES EMBARRASSANTES...

JE CROYAIS QUE LA TENUE DES BAIGNEURS ÉTAIT LA PRINCIPALE VERTU DE CETTE PLAGE...

MAIS AU FAIT...

TU ES MALADE? TU AS BESOIN DE TE SOIGNER DE QUELQUE CHOSE?...

NOON! SIMPLE CURIOSITÉ!...

?

MAIIIS.. TOI, ALORS... SI CE N'EST PAS GRÂCE AU SABLE... COMMENT AS-TU FAIT... JE VEUX DIRE... POUR...

MON CHER ANTOINE-DIDIER, CONFONDRIEZ-VOUS NUDISME ET VOYEURISME ?!... ALLEZ DONC NOUS ACHETER QUELQUES SORBETS AU LIEU DE ME DÉVISAGER LE... HUM... POSTÉRIEUR, ZOU!

MOI, SYBIL ? MAIS... GRANDS DIEUX, VOUS VOUS MÉPRENEZ, JE VOUS ASSURE...

HEU... CINQ CORNETS, MON AMI !

COOL, MAN !

LE TEMPS DE DÉPOSER CECI...

PAAARFAIT, MERCI, MON BON... GARDEZ DONC LA MONNAIE !

?

ENFIN, VOILÀ ANTOINE-DIDIER AVEC LES RAFRAICHISSEMENTS !

COMME C'EST CHARMANT !

COOL, MAN !

POTT

HIHIHI HOHOHO !

MARRANT ! HAHA ! COOL !

POTT

!

CIGARETTE ?

HEY ? QUI S'EST BARRÉ AVEC MON... ?

HIHIHI HOHOHO

PAS COOL !

MON CHER ANTOINE-DIDIER, BIEN QUE FORT DÉÇU... LE GROUPE A DÉCIDÉ QUE POUR L'HONNEUR DE VOTRE FAMILLE... LES ÉVÉNEMENTS D'HIER RESTERAIENT ENTRE NOUS...

SCANDALEUX

BOUHOU HOU

DOMINEZ-VOUS, SÉGOLÈNE!...

BRHM

J'AIMERAIS QU'À L'AVENIR, VOUS VOUS ABSTENIEZ DE ME FAIRE SUBIR CE QUE VOUS APPELEZ UNE "PESÉE"!... CES GESTES À MON... ENDROIT SONT DE LA DERNIÈRE IRRÉVÉRENCE!...

ET TOC! VOILÀ!

ON POURRAIT PEUT-ÊTRE ESSAYER DE SE TUTOYER... ÇA FERAIT MOINS TAPETTE!

?

OOOH! CE TON FAUSSEMENT DÉTENDU... C'EST D'UN COMMUN!

ANTOINE-DIDIER! VOUS DÉRAISONNEZ!

OK! OK! COOL! HEU... EXCUSEZ-MOI... JE N'ÉTAIS PAS MOI-MÊME... LE SOLEIL, SANS DOUTE...

UN MOMENT D'ÉGAREMENT...

ME SOUVIENS DE RIEN...

LE TROU!

ALLEZ! JE VOUS OFFRE À TOUS UNE GLACE POUR FÊTER MON RÉTABLISSEMENT!...

VOILÀ QUI EST MIEUX!

JE SAVAIS QUE CE N'ÉTAIT PAS UN MONSTRE!

DIS DONC, MAN... TU ME FILERAIS PAS UNE RÉSERVE DE CE QUE TU M'AS FAIT FUMER HIER? JE CROIS QUE JE ME SUIS BIEN AMUSÉ!...

PROFITES-EN BIEN, SURTOUT! TU ES TOUTE PÂLE! LES GENS DU SUD ONT UNE PEAU QUI A BESOIN DE SOLEIL...

TA MÈRE A RAISON, JASMINE! LES VACANCES, TU LES MÉRITES! C'EST PAS LES LAMPES DE BUREAU QUI VONT TE LES DONNER, LES COULEURS!

5

S 31

...ET PUIS COUVRE-TOI BIEN, SURTOUT! NE PRENDS PAS FROID... JE T'AI MIS LE PULL-OVER!...

JE SUIS D'ACCORD AVEC TA MÈRE! COUVRE-TOI BIEN, JASMINE!

...ET SOIS PRUDENTE AVEC LES HOMMES! FAIS-TOI DES AMIES!

ÉCOUTE BIEN TA MÈRE! UN HOMME, MOINS TU TE DÉVOILES PLUS IL A LE RESPECT!

TU AS LE TÉLÉPHONE DE OUANANE... APPELLE POUR DIRE QUE TU ES BIEN ARRIVÉE!

PASSEPORTS VISAS CARTES D'EMBARQUEMENT

LE RESPECT! N'OUBLIE PAS, LE RESPECT! JE PENSE COMME TA MÈRE!

JASMINE!

JE TE DONNE MON VOILE! ... ON NE SAIT JAMAIS!

MAMAN!

ILS SONT SI CHOUETTES, TU COMPRENDS! JE NE PEUX RIEN LEUR REFUSER!

S'IL TE PLAÎT, MARVIN CHÉRI... RACONTE-NOUS ENCORE!...

BON, D'ACCORD! ...

C'ÉTAIT IL Y A LONGTEMPS DÉJÀ... À L'ÉPOQUE, JE REVENAIS DE KATMANDOU... ET... LES PLAGES N'ÉTAIENT PAS AUSSI LIBRES QU'AUJOURD'HUI!...

... JE MILITAIS.

FRÈRES! VIVEZ LIBRES VIVEZ NUS

... JE DISTRIBUAIS DES TRACTS NATURISTES SUR PAPIER RECYCLÉ...

... MAIS LE SOLEIL TAPAIT DUR!...

... HEUREUSEMENT, J'AVAIS RAPPORTÉ DU TIBET UN FLACON DE BEURRE DE YAK...

... UN PEU COLLANT, MAIS PARFAIT CONTRE LES COUPS DE SOLEIL...

... OR, CE JOUR-LÀ...

ENCORE UN DE CES BEAKNITR PROVOCATEURS ET IMPUDIQUES! IL VA PAYER POUR TOUTES MES FRUSTRATIONS!

HALTE! JE VOUS TIENS! Z'AVEZ DES PAPIERS?!

PAR CHANCE, MON KARMA ÉTAIT BON...

... ET UNE SAUTE DE VENT PROVIDENTIELLE VINT À MON SECOURS...

DES PAPIERS... HEU... SERS-TOI, FRÈRE!...

AU FOND, MARVIN, COMMENT VOUS ÊTES-VOUS RENCONTRÉS, SURYA ET TOI ?...

C'ÉTAIT SUR CETTE PLAGE, DERRIÈRE VOUS, JE VENDAIS DES FRUITS AUX BAIGNEURS...

PLAGE

...LE SOLEIL SE COUCHAIT, COMME AUJOURD'HUI...

...LORSQU'EST APPARUE CETTE DÉLICIEUSE SIRÈNE !... LES FEUX DANSAIENT SUR SA PEAU NUE... ET MON CORPS...

PLITCH PLITCH

...ENFLAMMÉ PAR UN SPECTACLE AUSSI SUBLIME, DEVINT À SON TOUR LE JEU D'OMBRES MUTINES !...

CIEL ! ELLE VIENT PAR ICI !... COMMENT LUI CACHER MON...

BONSOIR ! VOUS VENDEZ DES BANANES ?...

GLB... HEU... SERVEZ-VOUS !...

CHIC ! JUSTEMENT, J'EN VOIS UNE BIEN MÛRE !

?

GZWGNNFR !

HEU... DÉSOLÉ... HEU, CELLE-LÀ N'EST PAS À VENDRE !...

PAS À... OH ! PARDON !

C'EST TOUT CE QU'IL A DIT ?...

NON ! SI JE ME SOUVIENS BIEN, IL A AJOUTÉ : ..."MAIS JE SERAI RAVI DE VOUS LA PRÊTER DE TEMPS EN TEMPS" !

ET VOILÀ!

... ÇA DONNE UN PETIT AIR DE FÊTE!...

OH, MARVIN! QUELLE HABILETÉ... J'IGNORAIS QUE TU SAVAIS PEINDRE...

BAH... PAR ICI, IL FAUT REMPLACER NEIGE ET SAPINS PAR UN PEU D'IMAGINATION... ET PUIS, J'AI PRATIQUÉ LE BODY-PAINTING À GOA!...

...TU ES SI... COOL!... COMMENT TE REMERCIER?

ME REMERCIER, HRM, MAIS... HRRM... SI TU Y TIENS VRAIMENT, UN MINUSCULE BISOU FERA L'AFFAIRE...

UN BISOU! DES DIZAINES, PLUTÔT... MAIS JE CROIS QUE J'AI MIEUX!

HOP! CADEAU! JOYEUX NOËL ET BONNE ANNÉE!

...

HEM... HEU... MAIS, JE SUIS ÉMU!... HEUUU C'EST VRAIMENT POUR MOI... JE PEUX LE DÉBALLER?!

HI HI... BIEN SÛR! C'EST TOUT POUR TOI!...

DÉBALLE DÉBALLE DÉBALLE DÉBALLE DÉBALLE DÉBALLE

HOOOOO, C'EST TROP! IL NE FALLAIT PAAAS... HOOO...

JE LE GARDAIS POUR UNE BONNE OCCASION!...

TU VAS VOIR, CE SONT DES GENS UN PEU COINCÉS, MAIS ILS RÉUSSISSENT TOUJOURS LEURS SOIRÉES!...

J'EN SUIS SÛRE, MARVIN!...

C'EST LÀ, TOUT PRÈS... ON ENTEND DÉJÀ LA MUSIQUE...

OH... MARVIN! QUEL BONHEUR DE PARTAGER CES INSTANTS MAGIQUES...

...DANS CETTE ÎLE MERVEILLEUSE OÙ NOUS POUVONS NOUS AIMER NUS, TELS QUE LA NATURE NOUS A FAITS !...

COMMENT! ON T'A PAS DIT?!... Y A DU GRATIN... FAUT UNE CRAVATE!...

MARCOO!

ZUT, ALORS! TU M'AS RECONNU!

UN BAL MASQUÉ, C'EST D'UN DÉSUET... MAIS **ICI** ... C'EST **L'IDÉE!** TU VAS VOIR, Y'A DU MONDE! JE TE LAISSE DEVINER QUI EST LÀ!

FREND UN PUNCH!

POUF

SALUT, MARCO! ÇA VA?

HA! MARCO! CONTENT DE TE VOIR!

?

AH! T'AS VU, MARCO EST ICI! IL CHANGE PAS, CELUI-LÀ!...

ÇA NON! SALUT, MARCO!

MNIOUTCH! MARCO! JE PROFITE QUE PERSONNE NE PEUT ME RE-CONNAÎTRE!

SMOUTCH

ÇA FAIT UN MOMENT QU'ON S'EST PAS VUS! TU SAIS QUE TU ES LE BIENVENU!...

PIK PIK

TOUT DE MÊME, J'SUIS PAS LE SEUL PETIT GROS DE LA SOIRÉE!...

COMMENT ILS FONT, TOUS, POUR ME RECONNAÎTRE? ...

LARIEUX, JE VOUS ATTENDS DANS MON BUREAU!

HAAA... C'EST LE PARADIS, ICI ! IL NE MANQUE QU'UNE PETITE CHOSE... UN OU DEUX MECS SYMPAS...

OUAIS... CE SERAIT DOMMAGE D'EN ARRIVER À S'ENNUYER DANS UN ENDROIT PAREIL !...

UN MEC SYMPA, GENRE " T'auriez pas une cigarette, s'il vous plaît ?"

OUI, OU BIEN " J'peux vous offrir un verre ?"

MOI, J'IRAIS MÊME JUSQU'À DIRE " O.K ! SI, C'EST MOI QUI PAYE ! "...

HELI... JUSTEMENT !...

IL FAIT UNE DE CES SOIFS ! ET... HUM... MES AFFAIRES SONT SUR MON VÉLO, À UN KILOMÈTRE D'ICI...

BEN, C'EST PAS DE CHANCE ! COMME VOUS POUVEZ VOIR...

...ON N'A PAS GRAND-CHOSE SUR... HELI... AVEC NOUS !

EN FAIT... MOI, J'AI UN PEU D'ARGENT, HEM... SUR MOI...

?

?

!

JE POURRAIS VOUS OFFRIR UN VERRE À LA BUVETTE, LÀ-BAS...

"J'ai un peu d'argent..."

"Sur moi ?"

DITES ! VOUS ÊTES QUELQU'UN DE PRÉCIEUX... SANS VOUS, JE MOURAIS DE SOIF !

L'EXPÉRIENCE, SANS DOUTE...

VOUS M'Y FAITES PENSER, J'EN PROFITERAIS BIEN POUR COMMANDER UNE PIZZA...

PLAGE LIBRE

ÇA NE VAUT PAS LES CÔTES DE CHEZ NOUS, MAIS C'EST PAS MAL! Y'A LES COCOTIERS COMME SUR LA PHOTO DE LA TOMBOLA!

C'EST VRAI, ON A TIRÉ LE BON NUMÉRO!...

C'ÉTAIT LE GROS LOT, QUAND MÊME! UN GROS LOT SANS LES COCOTIERS, C'EST PAS UN GROS LOT!

!

SEIGNEUR! LÀ-BAS! ILS SONT TOUT NUS! ILS SONT TOUT NUS!

SANS LE MAILLOT? TU VOIS DES MIRAGES!

OÙ ÇA?!...

FAIS SEMBLANT DE RIEN! C'EST MODERNE! C'EST COMME INTERNET... C'EST LA MODE, MAINTENANT! FAIS COMME SI TU VOYAIS ÇA TOUS LES JOURS!...

HO! REGARDE CELLE-LÀ!

...ELLE MONTE DANS UN ARBRE TOUTE NUE! SEIGNEUR!

... SEMBLANT DE RIEEEN!

?

OH LÀ LÀ! SI NOTRE FILLE APPRENAIT QUE SES PARENTS SONT DANS UN CAMP DE NUDISTES!...

ON A GAGNÉ LE TICKET! ON EST LÀ MALGRÉ NOUS!

BEN, JASMINE, QU'EST-CE QUI TE PREND!?...

TU GRIMPES AUX COCOTIERS, MAINTENANT?

MINOU! TOI QUI CONNAIS MES PARENTS... DIS-MOI QUE JE RÊVE!...

NOOON ! QUAND LES GENS SONT BEAUX, ÇA VA ! C'EST QUAND ILS SONT TELLEMENT LAIDS QU'ILS FERAIENT MIEUX DE SE CACHER, QUE ÇA ME GÊNE !...

TOUT NUS... QUAND MÊME !...

MOI, LA NUDITÉ, J'AI RIEN CONTRE ! JE SUIS MODERNE...

PLAGE LIBRE

...MAIS, IL DOIT BIEN Y AVOIR UNE PLAGE NORMALE... SUR CETTE ÎLE !

TIENS, VOILÀ UN COMMERÇANT QUI A L'AIR NORMAL, ON VA DEMANDER !...

DITES, NOUS REVENONS DE LA PLAGE... ET...

HA ! VOUS ÊTES CHOQUÉS AUSSI ! EH BIEN JE VOUS COMPRENDS !

AH ! ALORS, VOUS TROUVEZ AUSSI QUE...

DES ANNÉES, QUE JE PROTESTE ! UN VRAI SCANDALE ! UNE HONTE !...

LE TORT QUE ÇA FAIT AU COMMERCE !

HAHA ! VOUS NOUS RASSUREZ ! ON SE CROYAIT DEVENUS FOUS !

À BIENTÔT !

HEP ! HEU... À PROPOS !...

...VOUS AVEZ CE QU'IL VOUS FAUT, CÔTÉ BAIGNADE ?

AU MAILLOT CORRECT

SOLDES

-90%

50%

60%

JE VENDS DES FLEURS ! EN COLLIERS ! EN BOUQUETS !

AH ! TIENS, POURQUOI PAS ! C'EST MODERNE, COMME FAÇON DE LES VENDRE ...

SERVEZ-VOUS ! JE VOUS EN PRIE ...

HEU ... CELLE-CI ?

AÏSHA, MON AMOUR ! IL N'Y A PAS AU MONDE D'ÉPOUSE PLUS MERVEILLEUSE QUE TOI !

DES FLEURS ! JE VENDS DES FLEURS !

AH ! MOI, UN BOUQUET !

JE PEUX CHOISIR ?

BIEN SÛR !

GONZAGUE ! NADÈGE ! ANTOINE-DIDIER ! JACQUES-HUBERT ! VENEZ DONC ! CETTE DÉLICIEUSE DEMOISELLE VEND DES FLEURS ! COMME C'EST CHARMANT ! ...

HI HI HI !

♪ LA LA LA ♫ SALUT, MARVIN ! JE VENDS DES FLEURS, MAIS ... IL NE M'EN RESTE PLUS BEAUCOUP !

HEM ... CELLE-LÀ EST TRÈS JOLIE MAIS, C'EST LA DERNIÈRE !

JE TE LA RÉSERVAIS !

HMMM ... QUEL PARFUM ! QUELLE DÉLICATESSE !

IL FAUT EN PROFITER, AVANT QU'ELLE NE SE FANE !

ÇA FAIT COMBIEN DE TEMPS QU'IL EST LÀ ?
BEN, J'DIRAI... UNE HEURE... AU MOINS !
PEUT-ÊTRE QU'IL REGARDE SEULEMENT LA MER !
... OU BIEN, C'EST UN TIMIDE !
C'EST IDIOT, MAIS MOI, LES TIMIDES, ÇA ME FAIT CRAQUER !
MOI AUSSI ! J'AI ENVIE DE MORDRE DEDANS !
ON SE FAIT DES IDÉES. IL REGARDE SÛREMENT LA MER !
OU ALORS, SI C'EST UN TIMIDE, ON EST PEUT-ÊTRE EN TRAIN DE RATER LE MEC DE NOTRE VIE...
PEUT-ÊTRE QU'IL HÉSITE... IL N'OSE PAS CHOISIR ENTRE NOUS DEUX...
QUELLE IDÉE ! DES AMIES COMME NOUS, C'EST CAPABLE DE PARTAGER !
IL ATTEND SANS DOUTE QU'ON FASSE LE PREMIER PAS !
... AVEC SES DOIGTS DE GUITARISTE... T'IMAGINES, UN PETIT AIR LE LONG DU DOS ?... HMMM...
HEM, SALUT ! MON AMIE ET MOI, ON S'DISAIT QU'ON POURRAIT BRISER LA GLACE !
G... GLACE ?! BO... BONNE IDÉE...
INSOLATION ! IL EST CUIT, VOTRE COPAIN ! IL METTRA AU MOINS DEUX SEMAINES AVANT DE BOUGER LE PETIT DOIGT...
SORTEZ COUVERT
Osez la Glisse
LA SEIGNUS 2500m

BOP

BOP

?

BOP

HOP!

BONG

?

PLAGE LIBRE

PLAGE LIBRE

CLIC!

WAOW!

BOM

GO NATURAL

TFSS BOM TFSS

GO NUDE

BOM

BOM BOM

GET CLOSER

BOM

BOM TFSS BOM

WITHOUT CLOTHES

BOM TFSS BOM

BOM

GO STRESS FREE!

WOOF! CE MORCEAU! J'PEUX PAS RÉSISTER À L'EFFET QUE ÇA ME FAIT!

POUF

PLAGE LIBRE

HEU... TU M'FILES LES ÉCOUTEURS, QUE J'ESSAYE AUSSI?

PAS UN GARÇON À L'HORIZON! TU CROIS QU'ON LES FAIT FUIR?

BEN... PEUT-ÊTRE QU'ILS N'OSENT PAS S'APPROCHER. ILS ONT PEUR DE PASSER POUR DES VOYEURS!

IL LEUR FAUT UN PRÉTEXTE POUR ENGAGER LA CONVERSATION, TU SAIS COMMENT ÇA VA...

HEU... EXCUSEZ-MOI DE VOUS INTERROMPRE, MAIS...

... LA VOITURE MAL GARÉE, LÀ-BAS, EN BORD DE PLAGE, C'EST BIEN LA VÔTRE?

HEU... UNE COCCINELLE ROUGE À POIS NOIRS?

EXACT!

...C'EST LA MIENNE...

STATIONNEMENT ILLICITE! JE DOIS VERBALISER...

"VERBALISER?!" MAIS VOUS ÊTES FL... HEU, POLICIER?... **SANS** UNIFORME!?..

C'EST QUE... JE CONNAIS LE RÈGLEMENT! JE NE VEUX PAS ÊTRE ACCUSÉ DE "VOYEURISME"!

...SI VOUS ÊTES DÉSHABILLÉES ET MOI NON. JE SUIS UN VOYEUR. COMME CECI, TOUT REDEVIENT NORMAL!...

...VOUS NOTEREZ QUE J'AI GARDÉ LE KÉPI. HEM, VOUS AVEZ LES PAPIERS DU VÉHICULE SUR VOUS?...

SUR MOI, MAIS...

C'EST BIEN CE QUE JE CRAIGNAIS!

VOUS N'AVEZ PAS DE CHANCE... MON SERVICE FINIT À DIX-HUIT HEURES. ...DEUX MINUTES PLUS TARD ET VOUS ÉCHAPPIEZ À LA CONTRAVENTION!

BON! FAISONS LES CHOSES DANS LES RÈGLES. J'INSCRIS DONC! ATTENDU QUE LA SOUSSIGNÉE... ETC... RECONNAIT SUBSÉQUEMMENT AVOIR ILLICITEMENT ET SANS UN QUELCONQUE MOTIF DE FORCE MAJEURE, ABANDONNÉ EN STATIONNEMENT GÊNANT SON VÉHICULE DE MARQUE COLLINELLE, DE PEINTURE ROUGE À POIS NOIRS, IMMATRICULÉE EPU 930, PENDANT PLUSIEURS HEURES! L'AUTORITÉ, DÛMENT REPRÉSENTÉE PAR MOI-MÊME, S'EST VUE CONTRAINTE ET FORCÉE DE DRESSER PROCÈS-VERBAL AU MOTIF D'INFRACTION GRAVE À L'ARTICLE DEUX MILLE VINGT-SEPT, ALINÉA QUINZE ... CODICILE QUATRE DU CODE DE LA ROUTE. CONSTATÉ À ... VOYONS VOIR... QUELLE HEURE EST-IL?...

HEU, EXACTEMENT DIX-HUIT HEURES ET **DEUX** MINUTES!..

MAIS... VOUS N'ÊTES PLUS EN SERVICE!

C'EST TOUT À FAIT VRAI, ÇA!

HEM... EH BIEN MOI, C'EST MINOU... ET VOUS?

ARMAND, ARMAND PREYTAIX!

"PRÉTEXTE"! ÇA ALORS, C'EST AMUSANT!...

HOOO ! QUELLE PETITE CRIQUE DÉLICIEUSEMENT FLEURIE ! MON CHER "SMOKE", VOUS FAITES UN GUIDE HORS PAIR !...

POUT POUT POUT POUT POUT

RASTATOUR

COMME C'EST CONTRARIANT. NUL N'A SONGÉ À EMPORTER SES AFFAIRES !

PAS BESOIN D'EMPORTER, MAN ! 'Y A TOUT SUR PLACE !

...MANGER !

DES BANANES, ÉVIDEMMENT !

...BOIRE !

...NOIX DE COCO ! JE LE SAVAIS !

...SE RAFRAÎCHIR !

ÇA VA SANS DIRE ...

POUR SE RINCER !

TCHAK

L'ARBRE DU VOYAGEUR ET SES CÉLÈBRES RÉSERVES D'EAU !...

POUR SE SÉCHER...

UNE FEUILLE DE BANANIER, BIEN SÛR...

... POUR SE SÉCHER, UNIQUEMENT LE SOLEIL, MAN !

... CAR LES FEUILLES DU "PALMEX VENIMAX", OU FAUX BANANIER, SONT EFFROYABLEMENT URTICANTES, MAN ! SURTOUT SUR LES PARTIES SENSIBLES DES CORPS DE TOURISTES !

ÇA, MAN? C'EST "BOIBANDÉ", ÇA!

BOIBANDÉ-APHRODIZIAK

"BOIBANDÉ"? KÈK?...

APHRODISIAQUE, MAN! SPÉCIALITÉ DES ANTILLES, ÇA!...

DEUX GOUTTES DANS UN VERRE DE RHUM ET HOP! POUR LES HOMMES, C'EST L'EFFET TOUR EIFFEL!

PTOÏNG!

TOUR EIFFEL HOHO!

HEM... HEU... T'AS ESSAYÉ? MAN?

NOON! PAS MOI, MAN! J'BOIS PAS DE RHUM, JE FUME!

AU FOND, JE T'EN ACHÈTERAIS BIEN! PAS POUR MOI, HEIN! HAHA! COMME SOUVENIR POUR UN COPAIN DE MÉTROPOLE!

UN FLACON? 5ML, 10ML?

HEU... CHAIS PAS... TU LES FAIS PAS EN LITRES? J'AI DES TAS DE COPAINS!

?

PAS PLUS DE DEUX GOUTTES, HEIN! SINON...

C'EST ÇA! TOUR EIFFEL, J'AI COMPRIS!

BOIBANDÉ

GLOP GLOP GLOP GLOP GLOP GLOP GLOP GLOP GLOP GLOP GLOP GLOP GLOP GLOP GLOP GLOP

TOUR EIFFEL HAHA...

BORP

GAWW!

ANTOINE-DIDIER! ENCORE DANS L'EAU!? MAIS VOUS ALLEZ RETRÉCIR, MON BON!

TU COMPRENDS, IL ADORAIT LES GROSSES POITRINES...

IL ÉTAIT CHIRURGIEN, ET J'EN ÉTAIS FOLLE! ALORS, QUAND IL M'A PROPOSÉ CETTE PETITE OPÉRATION, J'AI ACCEPTÉ...

...MAINTENANT QUE TOUT EST FINI ENTRE NOUS...TOUT CELA EST DEVENU UN PEU LOURD À PORTER!...

SI JOSE M'EXPRIMER AINSI.

JE ME DEMANDE SI JE N'AI PAS COMMIS UNE ERREUR...

BAH! ILS NE SONT PAS SI GROS!

TU CROIS VRAIMENT?

JE T'ASSURE! ET PUIS, LA PLUPART DES MECS ADORENT!...

VEINARDE! TU VAS LES AVOIR TOUS À TES PIEDS!...

?
SALUT, BELLE INCONNUE! TU FAIS QUOI, DANS LA VIE?
MOI? HEUU... JE VENDS DES ARTICLES DE CHARME PAR CORRESPONDANCE! MAIS, C'EST PROVISOIRE ...
GÉNIAAAL! MOI, CH'UIS DANS LE BIZNESS! CH'FAIS DES COPIES!
DES "COPIES"?
EXACT! JE COPIE TOUT CE QUI MARCHE! J'AI EU L'IDÉE EN CLASSE EN VOYANT UN AUTRE ÉLÈVE COPIER SUR MON VOISIN!
J'ME FAIS DES MILLIONS SANS ME FATIGUER! TU VEUX UNE "ROLEX"? JE LES FAIS FABRIQUER EN INDONÉSIE PAR DES GAMINS, ET JE LES REVENDS À DES GOGOS AVEC UN GROS BÉNEF!
... UN PRODUIT CARTONNE? HOP! J'LE SORS MOINS CHER, SOUS UNE AUTRE MARQUE, ET MA COPIE PROFITE AUTANT DE SA PUB QUE LE VRAI!
PLOP
ÉVIDEMMENT, POUR LA RENTABILITÉ, JE TRICHE UN PEU SUR LA QUALITÉ! MES MONTRES RETARDENT D'UNE HEURE PAR JOUR ET MES "MAC-ZONELD" DONNENT DES CRAMPES D'ESTOMAC!...
... MAIS, ÇA PAIE UN MAX EN VRAI ARGENT!
J'AI MÊME COPIÉ DES PHOTOCOPIEURS! SI JE TE DISAIS QU'IL EXISTE UNE BÉDÉ AVEC DES FILLES SUR UNE PLAGE, JUSTE COMME ICI!... EH BIEN...
... J'AI CONTACTÉ UN ARTISTE PAS TROP REGARDANT... ON VA COPIER L'IDÉE ET ON APPELLERA ÇA "LES NUDISTES"! CRÉER, C'EST PAS MON FORT MAIS POUR CE QUI EST DE POMPER, LÀ, CH'UIS BON!
HEM... À PROPOS...
BÜZ
J'AI DES COPIES DE WHISKIES PRESQUE AUSSI ÉTOURDISSANTES QUE LES VRAIS DANS UN BUNGALOW AVEC UN GRAND LIT, À DEUX PAS! ÇA TE TENTE?
MOI, NON! MAIS J'AI UNE "COPIE" QUE ÇA PEUT INTÉRESSER!
UNE COPIE? TU VEUX DIRE UNE "COPINE"?
NON, NON! UNE "COPIE"! JE VOUS LA PRÉSENTE?
INFLATABLE MARILUN

ALLEZ, HOP! CEUX QUE JE RECONNAÎTRAI N'AURONT QU'À SE RHABILLER!

HA!HA!

HO!HO!

HI! HI! HI!

ICE

HE!HE!

AH! ÇA, C'EST MANU, AVEC SES PETITS PECTORAUX BIEN PROPORTIONNÉS!

HOP! LÀ, JE CROIS RECONNAÎTRE CETTE DESCENTE DE REINS, MAIS...

TOME ET DRAGUE

LE DÉTAIL QUI TRAHIT, C'EST LA PILOSITÉ! BONJOUR, MARVIN!

ROUF ROUF

OÙ SONT-ILS, TOUS?

HO! HO! J'EN TIENS UN AUTRE!

HUM... SI JE NE ME TROMPE... C'EST SMOKE, NOTRE CHARMANT CHANTEUR! ET... IL A L'AIR CONTENT DE ME VOIR!

TU TE TROMPES, SISTER, MAIS JE SUIS CONTENT QUAND MÊME!

?

PLAGE LIBRE

CLIC CLIC CLIC

MARVIN! SI TU ARRÊTAIS DE RACONTER DES HISTOIRES QUI FONT PEUR AUX ENFANTS!

TU VAS VOIR, HERCULE, CET ENDROIT EST MAGIQUE! LES GENS SONT TRÈS LIBRES... C'EST POUR ÇA QUE JE M'Y SENS BIEN!...

...ICI... ...ON EST TOUS PAREILS!

HO! MAIS, NON! JE RÊVE...

YOUKI! VEUX-TU BIEN RESTER ICI!...

ROCK! QUELLE COÏNCIDENCE! TU ES LÀ AUSSI! ET AVEC APOLLON!...

NARCISSE! QUEL HASARD! FAUT QU'ON FASSE UN TRUC ENSEMBLE!...

ALORS, PROMIS! ON S'APPELLE... PERDEZ PAS L'ADRESSE!...

EH BIEN, HERCULE, COMME JE TE LE SIGNALAIS... CET ENDROIT...

...C'EST MAGIQUE!

CUIR ET CHAIR

BOP

HEM, JE CROIS QUE MON BALLON EST TOMBÉ CHEZ VOUS !

JE JOUE AVEC MA FEMME LÀ-BAS, SUR LA DUNE !

VOUS AUSSI, VOUS AVEZ GAGNÉ LES BILLETS À UN CONCOURS ?

ON EST LÀ EN VACANCES, MAIS ON AIMERAIT BIEN RESTER !

HEU... OUI, LE CLIMAT EST DOUX !

ET TOUTE CETTE LIBERTÉ VESTIMENTAIRE, C'EST MODERNE !

MA FEMME EST UN PEU RÉTICENTE, MAIS MOI, JE SUIS MODERNE ! SANS LE MAILLOT, ÇA ME DÉRANGE PAS.

SEULEMENT, J'AI UN PROBLÈME D'ÉPIDERME !

C'EST DE FAMILLE ! UN RAYON DE SOLEIL ET HOP ! LES PLAQUES ROUGES... MÊME AVEC LA VASELINE ! DU COUP, JE PROTÈGE AVEC LES HABITS, FORCÉMENT !

MAIS MA FEMME, ELLE... C'EST DE LA TIMIDITÉ ! MÊME EN MAILLOT, ÇA L'EMBARRASSE !

BON, J'Y VAIS ! ELLE M'ATTEND !

AÏSHA ! APPORTE-MOI MES LUNETTES ! Y A QUELQUE CHOSE QUI RETIENT LE BALLON !

HEM, SI JE PUIS ME PERMETTRE ... POURQUOI ÊTES-VOUS ICI?

MOI?

AHAAA! ...

'FALLAIT UN TYPE COMME MOI, LÀ-DEDANS!

HA!HA! C'EST TRÈS PLAISANT! JE ME FAISAIS JUSTEMENT LA RÉFLEXION, CE MATIN... J'AI L'IMPRESSION D'APPARTENIR À CET ENDROIT DEPUIS TOUJOURS!

OUÉ, FIEU! C'EST JOLI, ET PAS RUINEUX! ON S'HABILLE D'UN RIEN! ON ÉCONOMISE SUR LES LESSIVES... PAS DE REPASSAGE ET JAMAIS UN FAUX PLI, NI RIEN!

HA!HA! C'EST AMUSANT! JE VOUS TROUVE ... COMMENT DIRE? ...C'EST DÉLICAT!

... SURTOUT DANS CETTE TENUE!

"SYMPATHIQUE"!

SANS TOUT CECI, JE ME DEMANDE SI NOUS AURIONS EU LE PLAISIR DE NOUS RENCONTRER!

HUBERT-XAVIER DE SAINT-VINCENT D'ARGENTEUIL. DES DIAMANTS ET... BIEN SÛR, DES ÉCURIES!

FONSKE! MAIS, LES CLIENTS M'APPELLENT "SAUCEKE", À CAUSE DES FRITES! TU SAIS COMMENT ÇA VA: "HÉ, FONSKE, DONNE UN PEU UNE PETITE SAUCEKE, SUR MES FRITES"!

TU VOIS, C'EST LE PARADIS, ICI ! TOUTE CETTE LIBERTÉ DANS LE PLUS SIMPLE APPAREIL...

...BÊTEMENT SE SENTIR PAREILS QUE N'IMPORTE QUI...

PAREILS, BÊTEMENT...

PAREILS !

MOUF

MUF

MF

HA, NON ! ON AVAIT DIT QU'ON LE FAISAIT À FOND ! TU AVAIS PROMIS DE NE RIEN DIRE !...

ON AVAIT DIT QUE SI TU PARLAIS... MÊME UN MOT, TU AURAIS UN GAGE !...

TAPE

... ET PUIS, SI TU ROMPS TA PROMESSE, LES RAPPORTS HIÉRARCHIQUES VONT REPRENDRE LE DESSUS...

... JE REDEVIENDRAI L'OBSCUR GARDE DU CORPS, ET TOI LE MULTIMILLIARDAIRE QUI RÈGNE SUR LE DESTIN DE MILLIONS D'INDIVIDUS DANS LE MONDE ENTIER !...

?

CHIRURGIE PLASTIQUE?

NON ! MOUSTIQUE LOCAL...

Mère,

Je passe avec des amis quelques semaines délicieuses à l'ombre des paresseux cocotiers d'une surprenante petite île des tropiques. J'envisage de prolonger mon séjour de quelques sem...mois, au moins, mais il est inutile de m'envoyer du linge de rechange, nous nous habillons d'un rien et les cravates ne sont pas requises pour entrer dans les bars locaux.

Votre Thibault

P.S.: voudriez-vous avoir la gentillesse d'annoncer à mes associés que j'ai l'intention de vendre mes parts dans la société de papa. Le prix n'a pas d'importance.

DANS LA SÉRIE

les Minou Kinis

1. **ATTENTION PLAGES LIBRES !**
2. **SOLEILS COMPLICES** (à paraître)

9 782723 423274

2 7234 2327 1